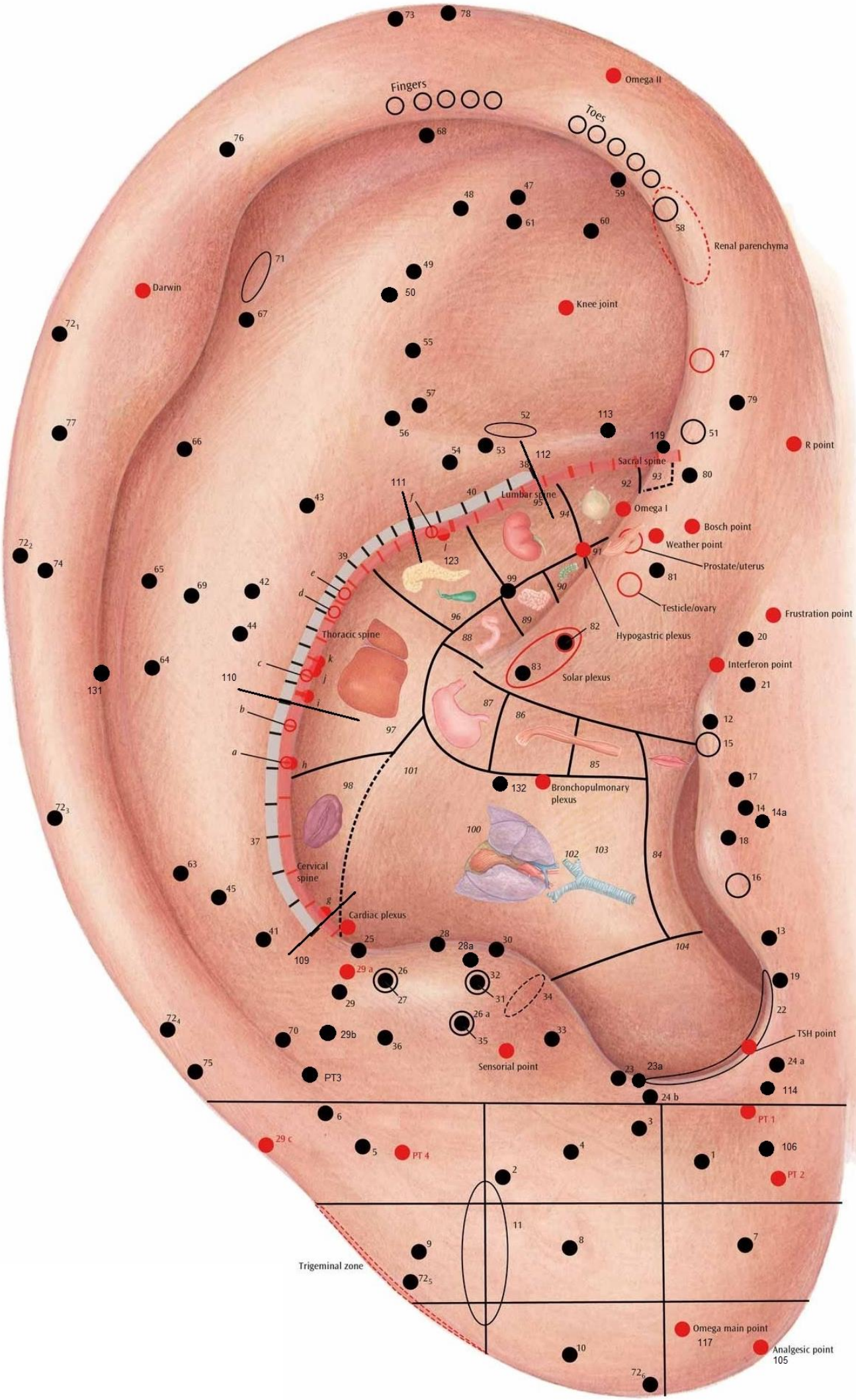
Fingers
Toes
Omega II
Renal parenchyma
Darwin
Knee joint
R point
Sacral spine
Lumbar spine
Omega I
Bosch point
Weather point
Prostate/uterus
Testicle/ovary
Hypogastric plexus
Frustration point
Interferon point
Solar plexus
Thoracic spine
Bronchopulmonary plexus
Cervical spine
Cardiac plexus
TSH point
Sensorial point
PT3
PT 1
PT 2
PT 4
29 c
29 a
Trigeminal zone
Omega main point
Analgesic point

Nr	Naam	Nr	Naam
23a	ACTH	97	Lever
78	Allergiepunt	101	Longen
123	Alvleesklier	103	Luchtpijp
10	Amandelen	87	Maag
105	Analgesie 1	98	Milt
106	Analgesie 2	3	Mond
PT2	Angstpunt	52	n. Ischiadicus
PT3	Anti-depressiepunt	14	Neus
58	Baarmoeder	114	Neusslijmvlies
9	Binnenoor	95	Nier
92	Blaas	82	Nulpunt (plexus solaris)
59	Bloeddrukverlagend punt	117	Omegapunt
5	Bovenkaak	6	Onderkaak
20	Buitenoor	8	Oog
109	C0-C1	29b	Point de Jérome
110	C7-T1	67	Polsgewricht
Darwin	Darwin punt	93	Prostaat
90/91	Dikke darm	42	Ribbenkast / borst
17	Dorstpunt	b	Schildklier
88/89	Dunne darm	64	Schoudergewricht
23	Eierstokken	55	Shen men
66	Ellebooggewricht	57	SI-gewricht
22	Endocrinum	63	Sleutelbeen
48	Enkelgewricht	85	Slokdarm
96	Galblaas	132	Spierontspanningspunt
76	Ganjang 1	119	Staartbeen
77	Ganjang 2	111	T12-L1
2	Gehemelte	Toes	Tenen
100	Hart	26a	Thalamus
113	Heiligbeen	c	Thymus
25	Hersenstam / polster	4	Tong
50	Heupgewricht	94	Urineleider
47	Hiel	14a	Valiumpunt
18	Hongerpunt	51	Vegetativum I
28	Hypofyse	28a	Vegetativum II
35	Kaakholte / neusholte	131	Verslavingspunt
49	Kniegewricht	Fingers	Vingers
112	L5-S1	33	Voorhoofd / holte

VERERA.NL
ANATOMIE MODELLEN & POSTERS